

## 保険無料相談

保険で資産形成のお手伝い！

生命保険・損害保険から年金まで！

保険のことならおまかせください！

株式会社 ライフクリエイト  
担当 大沢



TEL 042-682-5922

ご家庭からマンションのお掃除まで  
おまかせください！

『キレイは、豊かさ』をモットーに  
お客様の目線に立って業務を行います。

株式会社 **イシイサービス**

tel. 042-686-0497

八王子市横川町 105-54



# かてかて

Vol.37  
2023.3

ご自由  
にお持ち  
ください

T・K

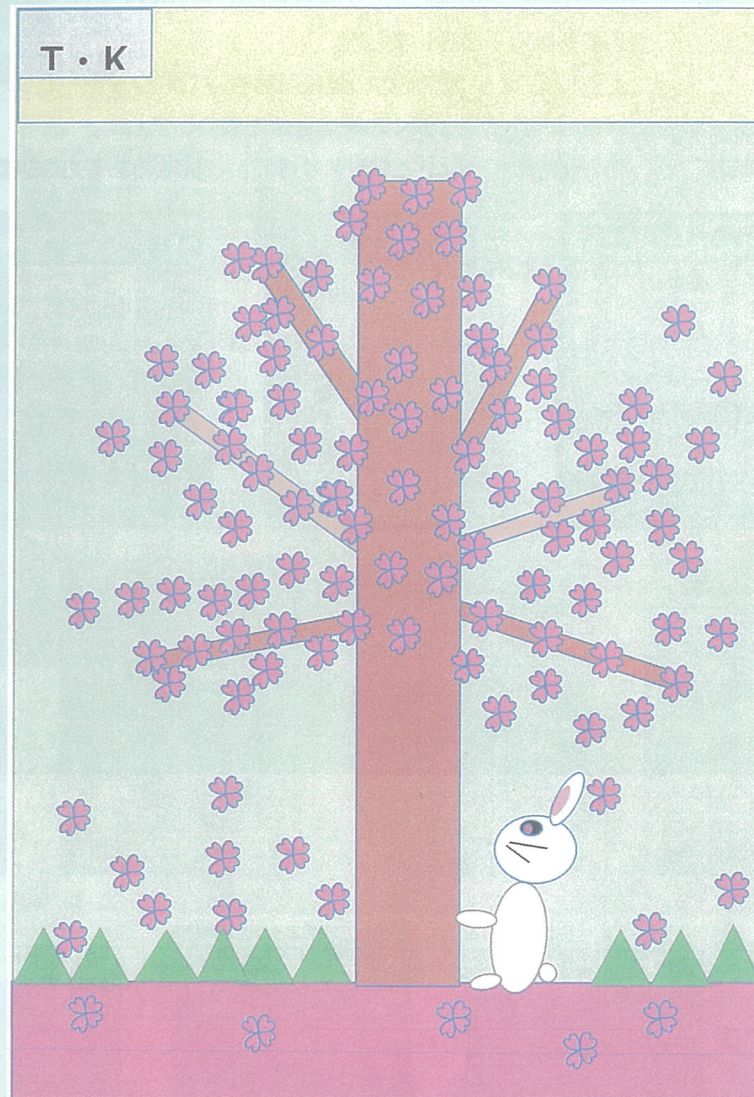

絵：「今年の干支ウサギと桜が舞い落ちる風景〜」T・K（グループG）

【かてかて】八王子周辺の方言で、まぜごはんを“かてめし”とも言います。そこから「まぜまぜ」の意味でつくった造語です。障害のある人もない人も、まぜまぜの社会をあらわしています。

## 市役所売店 はっち

「市役所売店 はっち」では市内福祉作業所の様々な手作り用品の販売や、その他八王子市特産の商品やフェアトレード商品などを扱っています。特に市内福祉作業所による手作りの焼菓子・パン類はメディアにも取り上げられ、お客様からも好評をいただく事多い人気商品です。

まとまった数のご注文についてもご相談承ります。是非お気軽にお立ち寄りください。



一緒に売店で働く利用者を募集中です。  
詳しくは下記までお気軽にお電話下さい。

〒192-0051  
東京都八王子市元本郷町 3-24-1  
八王子市役所本庁舎B階  
TEL.042-626-3111（代）内線 4417  
内線番号または“市役所売店 はっち”の名前をお伝えいただくとスムーズです

営業時間 8：15～17：40  
定休日 土・日・祝・年末年始

八王子ワークセンターは  
障害のある人たちの地域生活を  
ワーク（働く）の視点から  
支援しています。

発行日／2023年3月23日  
発行／NPO法人 八王子ワークセンター  
かてかてネットワーク  
〒193-0835 東京都八王子市千人町 2-7-5  
TEL 042-669-0340 FAX 042-669-0341  
E-mail katekate@8workc.jp  
ホームページ <http://katekate.net>

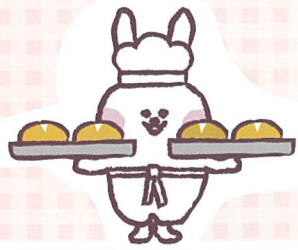

# おいしい パンが焼けました!

ふーぶ (ふれんず)

tel. 042-651-5727



- ①やまぶどうパン 160円 ②きな粉パン 160円 ③ごまパン 160円  
④くるみパン 160円 ⑤ゆずパン 160円

国産小麦、よつ葉バター、ホシノ天然酵母を使用しています。モチモチした食感で、トースターで温めると焼き立ての風味が味わえます。



ていねいに袋づめ中♪

ゆいまーる生活館

tel. 042-626-2296



ライフルーツ 1本 150円

オーガニックレーズンから起こした自家製天然酵母を使用。ライ麦を配合した生地、くるみ、レーズン、自家製甘夏ピールをふんだんに入れたハード系スティック。クリームチーズをのせてどうぞ。



おいしくな〜れ!

おいしいよ!



心を込めてていねいにつくっています。自慢の味をお召し上がりください!

※価格は税込み、それぞれ1個の価格です

とぶき育成園

パン工房 麦わらぼうし tel. 042-696-5553



①〜③: 長時間熟成させたレーズン酵母特有の風味や食感是非ご堪能ください。

- ① 自家製レーズン酵母の熟成 オレンジ&ショコラ 1個 500円  
② 自家製レーズン酵母の熟成 カンパニュー 1個 700円  
③ 自家製レーズン酵母の熟成 くるみ&レーズン 1個 500円  
④ ディナーロール (ぶどう) 1袋 (5個入り) 260円  
⑤ 八王子産桑茶ロール 1袋 (5個入り) 250円  
⑥ ディナーロール (ぶどう) 1袋 (5個入り) 260円



秤を使ってカレンツを正確に計量しています!

主な販売店

(取扱い商品はそれぞれ異なります)

道の駅八王子滝山 八王子市滝山町 1-592-2 tel. 042-696-1201

営 9:00~21:00 年中無休

市役所売店はっち 八王子市元本郷町 3-24-1 本庁舎地下1階

tel. 042-626-3111 (代)

営 8:15~17:40 土・日・祝

かてかてショップ千人町 八王子市千人町 2-7-5 tel. 042-669-0340

営 10:00~15:30 土・日・祝

「JR八王子駅コンコースに、月に1回出店します。」

詳細につきましては、下記までお問合せをお願いいたします。  
tel. 042-669-0340 (八王子ワークセンター・かてかてネットワーク)

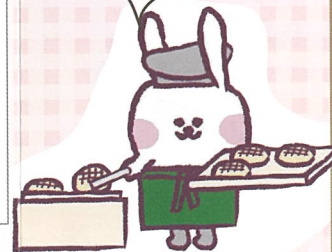

# 第45回 社会福祉施設等 手作り作品展示即売会 が開催されました

2月23日(木)～2月25日(土) イーアス高尾1階そよかぜ広場にて

本イベントは市内の社会福祉施設の利用者様やボランティアの方々による、手作り作品の展示・即売であると同時に市内福祉団体様同士の交流の場としての意味合いももつイベントであり、八王子ワークセンターにご登録いただいている団体様も数多く出店しました。

今年も心のこもった手芸・木工など1点ものの雑貨用品や、パン・クッキーといった人気の食品類が会場に並び、昨年の倍近い売り上げを達成するなど多くの来場者様で賑わいました。

毎年この時期に行われる恒例のイベントとなりますので、ご興味のある方は次回の開催をどうぞお楽しみに！

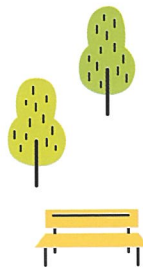

## 予告 // 4年ぶり!! 福祉まつりが開催されます!

2023年5月20日(土)(予定) 場所: 八王子駅北口西放射線ユーロード

新型コロナウイルス感染拡大防止により中止しておりました「福祉まつり」を4年ぶりに再開いたします。

今年は八王子駅北口西放射線ユーロードでの開催であり、20を超える福祉団体が参加する大規模なものとなります。当日は手作り品の販売だけでなく、緑日の屋台も出店しますので是非お気軽にお越しくださいませ。

上記イベントの問い合わせは八王子市ボランティアセンターへ (tel. 042-648-5776)

# 多摩森林科学園

3月～4月にかけて、全国各地の桜がつぎつぎと花開き、白からピンクのグラデーションを描いて咲き乱れます。中には、珍しい鬱金(うこん)という黄色い桜、御衣黄(ぎょいこう)という緑の桜もあり、目で楽しむだけでなく、ひとつひとつ名前を知るのも楽しみです。ゆっくり歩くと1時間半から2時間くらいのゆるやかな山歩きです。園内では飲酒は禁止されているので、静かで贅沢なお花見を楽しめます。ぜひ、おでかけください。



とどろまち  
東京都八王子市廿里町 1833-81 tel. 042-661-0200  
<http://www.ffpri.affrc.go.jp/tmk/>

## ■ 入場料

大人300円 子供(高校生まで)50円 (4月のみ 大人400円 子供150円)  
※障害のある方と付添いの方1名は無料

## ■ 開園時間

9:30～15:30 (閉門16:00) 4月は9:00開園

## ■ 休園日

毎週月曜日 (月曜日が祝日又は振替休日の場合は、次の日)  
ただし3月1日～5月5日の期間は無休  
年未年始 (12月26日～1月6日)

JR・京王線高尾駅  
北口から徒歩10分



※駐車場はありません

## かてかてショップ出店

4月1日(土)～16日(日)  
開店時間 10:00～15:00

園内入口側に「かてかてショップ」を出店し、市内の障害者福祉団体の手作りクッキーや雑貨などを販売予定です。(出店のない日もあるため、詳細は下記にお問合せください)



かてかてショップ出店に関するお問い合わせ NPO 法人八王子ワークセンター tel. 042-669-0340

## ワークセンターニュース

3年ぶりにふれあいコンサートが開催されました!

2023年1月22日(日)、東京八王子北ロータリークラブ様主催によるイベント「地域社会の輪を広げよう ふれあいコンサート2023」が開催されました。



当日は市内の学生さんや団体様による様々な演奏プログラムが行われ、ロビーでは八王子ワークセンターと登録団体様による手作り品の販売で大いに賑わう一日となりました。

当日は壇上で各参加団体様の紹介パートもご用意いただき、販売活動においてもコロナ禍以前の開催に匹敵する売上を達成、八王子の障害者福祉における啓蒙活動の一環として大きな役割を果たす事の出来たのではないかと感じています。

